Unser Verein

2020
alles anders,
aber weiterhin die Ziele
fest im Blick

Turn- und Sportverein 1906 e.V. Altrip

Grußwort des 1. Vorsitzenden

2020 alles anders, aber weiterhin die Ziele fest im Blick

Liebe Mitglieder, liebe Freundinnen und Freunde des TuS Altrip,

aufgrund der eingeschränkten Kontaktmöglichkeiten haben wir uns entschlossen, vorliegendes Vereinsheft zu verfassen, um die Mitglieder und Freunde des TuS Altrip über unsere Aktivitäten in 2020 zu informieren.

Gezwungenermaßen musste auch beim TuS das Sportprogramm aufgrund des Covid-Lock-downs auf null gefahren werden. Doch bereits mit den ersten Lockerungen haben wir wieder begonnen, den Sportbetrieb im Rahmen des Möglichen in Gang zu setzen und in der Folge immer wieder angepasst. In dieser Krise habe ich vorwiegend Verständnis und große Unterstützung wahrgenommen. Viele haben mitangepackt, damit das Leben ihres Vereins wieder ins Rollen kam. Dafür vielen Dank. Aber auch allen Mitgliedern und Sponsoren gilt es danke zu sagen für die in dieser außergewöhnlichen Situation gehaltene Treue und gezeigte Solidarität.

Aber nicht nur die Bewältigung der bestehenden Krise hat uns beschäftigt, sondern stets ist unser Blick auch auf die Entwicklung unseres Vereins für die Bewältigung zukünftiger Aufgaben ausgerichtet geblieben. So wurde der Vorplatz um das Kiosk fertig gepflastert; eine entsprechende Überdachung ist in den kommenden zwei Jahren geplant. Aber auch dem Wunsch unserer Fußballabteilungen nach besseren Trainingsmöglichkeiten in den Herbst-/ Wintermonaten haben wir Rechnung getragen, indem wir den entsprechenden Bauantrag für eine zweite Flutlichtanlage ausgefertigt und eingereicht haben. Wir hoffen, abhängig von den gewährten Zuschüssen, dieses Großprojekt im nächsten Jahr realisieren zu können. In naher Zukunft ist die Generalüberholung des Stadionplatzes geplant. Parallel haben wir unser Programm zur Sanierung unserer Vereinsgaststätte weitergeführt. So wurde 2020 die gesamte elektrische Installation im Küchenbereich ausgetauscht und auf den neusten Stand gebracht.

Wie man sieht, tut sich Einiges beim TuS – und wenn auch du Lust hast, bei uns mitzumachen, um etwas zu bewegen, dann spreche mich oder jemanden aus dem Vorstand an. Wir freuen uns über jede Unterstützung. Abschließend wünsche ich -auch in Anbetracht der für viele nicht einfachen Situation- eine schöne Weihnachtszeit, einen guten Rutsch ins Jahr 2021, natürlich viel Spaß beim Lesen und vor allem Gesundheit.

Euer Peter Schunk

Wenn man dazu verschiedene Wege möglich macht. Wir sind für Ihre Fragen und Wünsche auch online da. Probieren Sie es einmal von zu Hause aus.

sparkasse-vorderpfalz.de

Wenn's um Geld geht

Sparkasse Vorderpfalz

Auswirkungen der Corona Pandemie

2020 wird uns auch aus Sicht des TuS Altrip als „das Coronajahr" in Erinnerung bleiben. Wir haben die große Hoffnung, dass wir in den kommenden Jahren wieder wie gewohnt unsere geliebten Sportarten im Verein ausüben können. Leider waren in diesem Jahr die Einschränkungen für die Mitglieder von Sportvereinen so groß wie in kaum einem anderen Bereich der Gesellschaft. Während das Inlandsprodukt „nur" um ca. 5% in Deutschland sank, galt für Vereine fast 5 Monate lang, dass der Trainings- und Spielbetrieb komplett ausgesetzt werden musste.

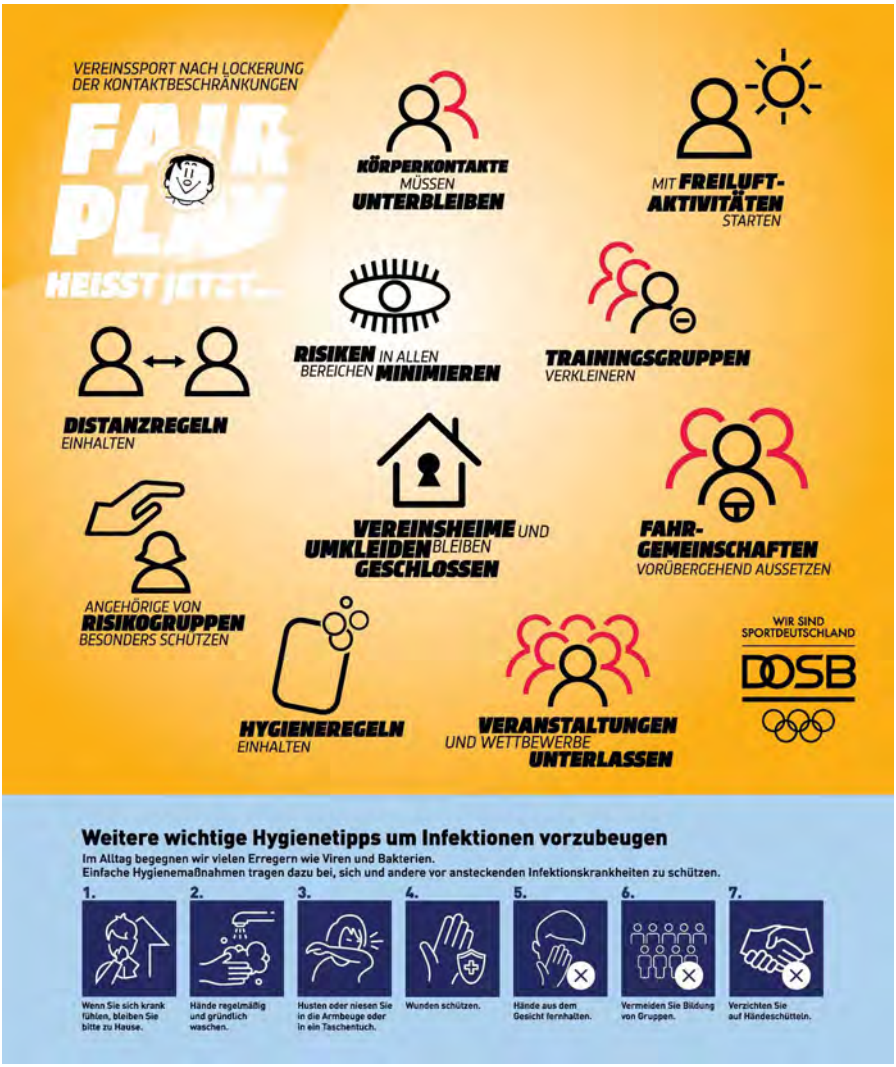

Wir haben versucht, immer alle Möglichkeiten gemäß der gesetzlichen Vorgaben für den Sportbetrieb mit möglichst einfachen und kurzen Hygienekonzepten für die Halle und die Sportplätze regelmäßig anzupassen (siehe auch nebenstehendes Plakat). So konnte von Juni bis Oktober d. h. in den Sommermonaten Sport in Altrip stattfinden und auch die Hauptversammlung durchgeführt werden. Selbst wenn es vielleicht in den Umkleiden Risiken gab, ist uns zum großen Glück nicht bekannt, dass es Ansteckungen durch eine Sportveranstaltung beim TuS Altrip gab. Nach Aufhebung der Beschränkungen der zweiten Welle im November/Dezember werden wir ähnlich verfahren.

Sehr viele Vereinsmitglieder vermissen über die sportlichen Aktivitäten hinaus das gesellige Beisammensein mit ihren Freunden aus der Mannschaft oder Übungsgruppe, denn das ist der Teamgeist, der das Vereinsleben ausmacht. Unsere wunderbaren Altriper Feste, das Sportwochenende des TuS und auch alle Weihnachtsfeiern mussten abgesagt werden, was man bisher nicht für vorstellbar gehalten hätte.

So entsteht zumindest die Hoffnung, dass es möglichst viele Vereinsmitglieder gibt, denen durch die unangenehmen Beschränkungen des Coronajahres 2020 bewusst geworden ist, wie schön und wie wichtig der Sport und das Beisammensein im TuS Altrip für jeden einzeln sind und hoffentlich bald wieder vermehrt sein werden:

Vielen Dank an alle für die vorbildliche Einhaltung der notwendigen Beschränkungen durch unsere Übungsleiter, Trainer, Spieler, Helfer und Zuschauer!

Maik Krause, Coronabeauftragter

Treffen der Übungsleiter am 17.5. mit Sicherheitsabstand, um den Restart des Trainingsbetriebs zu besprechen

Quo vadis TuS Altrip?

Liebe Mitglieder,

was haben die Mitgliederbefragung von 2012, der Aufruf von 2016, das Projekt „Engagement im Verein" 2017 oder der Elternbrief von 2018 (um nur einige Beispiele zu nennen) gemeinsam? Genau, alle hatten das Ziel, die Mitglieder aufzurütteln und zu mehr Engagement im Verein zu bewegen.

„Die Werte und Ziele des Vereins müssen wieder in die Köpfe der Menschen und es muss zur Kultur werden, dass ich als Vereinsmitglied ein Teil einer tollen Gemeinschaft bin und gerne auch dort mithelfe, wo Hilfe benötigt wird. Einzelne Egoismen dürfen im Verein nicht Überhand nehmen." (aus: Engagement im Verein 2017) oder

„…sehen wir die Zukunft des Vereins gefährdet, weil dann einige Mitglieder des jetzigen Vorstandes Ihre Ämter wegen Arbeitsüberlastung zur Verfügung stellen werden." (aus: Aufruf 2016)

Und was hat sich geändert?

Sicherlich wäre es ungerecht und auch unangemessen, nur das Negative herauszustellen. Insbesondere der Bau des Kiosks oder die Woche für Woche stattfindende Arbeit unserer Trainer und Übungsleiter zeigen, dass der Verein Potential hat und es sich auch lohnt, sich zu engagieren. Doch genauso muss man auch feststellen, dass man einen Großteil der Mitglieder nicht erreicht und diese daran auch nicht interessiert sind. Für sie ist der TuS eben nur ein Verein, der solange zweckmäßig ist, solange man Nutzen ziehen kann. Dies wird durch die pandemiebedingte Reduzierung des Sportangebotes und der Veranstaltungen bestimmt nicht besser.

Bei der **Mitgliederversammlung 2021** sind zahlreiche Positionen neu zu besetzen, unter anderem die des ersten und des zweiten Vorsitzenden und die des Schatzmeisters. Zählt man noch die seit Jahren offene Stelle des Referenten für Öffentlichkeitsarbeit und Marketing hinzu, sind dies vier von fünf Positionen des geschäftsführenden Vorstands. Auch für die Abteilungsleitungen Leichtathletik und Turnen hat bisher niemand Bereitschaft signalisiert. Da kann man nur hoffen, dass diejenigen, die bisher den „Laden" am Laufen gehalten haben, bei der Stange bleiben. So gesehen, hat sich also nichts verändert. Für die Wenigen, die bereit sind, ein Amt zu belegen, wird die Arbeit immer umfassender und der Frust bei denselben steigt.

Was muss sich ändern?

Der logische Weg in einem Verein ist, dass sich Vereinsmitglieder in diesem engagieren. Jedoch haben die zurückliegenden Jahre gezeigt, dass dies kaum der Fall ist.

Bevor der Verein wegen fehlender Vereinsführung von einem bestellten Verwalter abgewickelt wird, sollten neue Wege beschritten werden:

Erstens: Attraktivere Gestaltung der Ämter durch monetäre Anreize. Der Gesetzgeber sieht hierfür die Möglichkeit einer Ehrenamtspauschale vor, die bis zu 720 €/Jahr betragen kann.

Zweitens: Einführung einer bezahlten Geschäftsführerposition, der den Vorstand entsprechend entlastet.

Was wäre die Konsequenz?

Der Verein würde zukunftsfähig aufgestellt, da die anfallenden Arbeiten auf kompetente Schultern mit einem ausreichenden Zeitbudget verlagert würden. Die finanziellen Aufwendungen des Vereins für administrative Aufgaben würden enorm steigen und somit wäre eine finanzielle Neuausrichtung des Vereins unausweichlich.

Fazit

Hierzu will ich §1 Absatz 2 unserer Satzung in Erinnerung rufen: „Zweck des Vereins ist die Förderung sportlicher Übungen und Leistungen, die Förderung und Unterstützung von Sportler und Sportlerinnen, die Förderung und Unterstützung von Kindern und Jugendlichen, die Förderung von Ausbildern und Betreuern, Bau und Unterhaltung von Sportanlagen sowie die Pflege des gesellschaftlichen Vereinslebens."

Was sind uns diese Ziele wert? Was bin ich bereit, dazu beizutragen? Das sind die zentralen Fragen, die jeder, der am Werde- und Wertegang des TuS Altrip interessiert ist, fragen muss.

Soll es den Verein auch weiterhin geben, dann muss sich entweder fundamental etwas beim Engagement der Mitglieder ändern oder die Struktur im Verein muss grundlegend angepasst werden.

Abschließend sei aber betont, dass diese Diskussion ergebnisoffen ist und jeder, der konstruktive Beiträge hierzu leisten möchte, sich unter info@tus-altrip.de melden oder mich direkt ansprechen kann.

Doch zumindest sollte jeder sich Gedanken darüber machen, wie es mit dem Verein weitergehen soll. (Der jetzige Vorstand wird entsprechende Vorschläge bei der Mitgliederversammlung unterbreiten.)

Mit sportlichen Grüßen

Peter Schunk

Badminton Abteilung

Abteilungsleitung:

Andreas Kussmann, Tel. 30010

Die Badmintonabteilung bietet für ambitionierte Sportler, Hobbyspieler und auch Einsteiger ab 8 Jahren Spiel und Spaß.

2020 - das Jahr wird uns lange in Erinnerung bleiben. Seit unserer Abteilungsgründung gab es noch nie die Situation, dass wir über Monate keinen „Federball" spielen durften.

Bis zur Zwangspause im März, verliefen unsere Aktivitäten beständig. Das heißt, wir können Dank dem Einsatz unserer drei Jugendtrainer Karsten, Doreen und Melvin, weiterhin dienstags und donnerstags ein Jugendtraining anbieten, das regelmäßig von ca. 10 – 15 Jugendlichen genutzt wird.

Der Spielbetrieb der Erwachsenen findet stets am Dienstag und Freitag ab 20.00 Uhr in der Halle statt. Erfreulich ist, dass wir seit letztem Jahr zwei sportliche Damen in unsere Gruppe aufnehmen konnten. Durch deren Trainingsfleiß bietet sich uns die Möglichkeit wieder eine aktive Mannschaft zum Spielbetrieb in der B-Klasse zu melden, sofern dies durch die Corona Pandemie im nächsten Jahr überhaupt möglich sein wird.

Wie gewohnt haben Mitglieder unserer Abteilung am Pflegetag teilgenommen, den Jubiläumsumzug zur 1650 Jahr Feier durch eine Fußgruppe bereichert und den Stand auf dem alljährlichen Weihnachtsmarkt organisiert und mit erfolgreichem Ergebnis abgeschlossen.

Unsere Trainer für Kinder & Jugendliche:

- *Carsten Riemann*, Tel. 479568
- *Doreen Pleschberger*
- *Melvin Kelchner*

Trainingszeiten

Erwachsene:

Dienstags und freitags von 20 bis 22 Uhr

Kinder und Jugendliche:
Dienstags von 19 bis 20 Uhr und donnerstags ab 18 Uhr

KLAUS GROPP
-FREIER ARCHITEKT-
ALTRIP

Fußball Aktive

Abteilungsleitung:
Dirk Warnecker, E-Mail: Aktive@tus-altrip.de

Die **Erste Mannschaft** spielt in der B-Klasse Rhein-Mittelhaardt Staffel Ost

Trainer: Thomas Mückenmüller, (Tel.: 0176 85234318)
Co-Trainer: Peter Burlafinger und Ralf Kelchner
Trainingszeiten: Dienstags und donnerstags 19 bis 20:30 Uhr
Die Mannschaft erreichte in der Saison 2019/20 Platz 5 der Liga

Die **Zweite Mannschaft** spielt in der C-Klasse Rhein-Mittelhaardt Nord

Trainer: Patrik Wolf
Co-Trainer: Tobias Müller
Trainingszeiten: Dienstags und donnerstags 19 bis 20:30 Uhr
Die Mannschaft erreichte in der Saison 2019/20 Platz 8 der Liga

Liebe Fußballbegeisterte, Anhänger und Gönner des TuS Altrip,
nach dem Corona-bedingten Saisonabbruch der Spielzeit 2019/2020 unmittelbar nach dem gewonnenen Derby (3:0) gegen TuRa Otterstadt am 01.03., und einem fünften Tabellenplatz der 1. Mannschaft in der Endabrechnung, mussten sich auch die Fußball Aktiven in Geduld üben. In der Zwischenzeit wurde am Konzept einer verjüngten 2. Mannschaft (U23) gearbeitet, für die mit Patrick Wolf und Tobias Müller zwei Spieler der 1. Mannschaft aus der Vorsaison als verantwortliche Trainer gewonnen werden konnten, während das Trainerteam der 1. Mannschaft, bestehend aus Thomas Mückenmüller (Trainer), Peter Burlafinger (TW-Trainer) und Ralf Kelchner (Mannschaftsbetreuer), im zweiten Jahr mit der Zielsetzung „Aufstieg" an den Start ging.

Unter großer Vorfreude begannen die Aktiven am 19.07., mit der Saisonvorbereitung und dem Kader der 1. Mannschaft sollten fortan mit den Spielern Aboubacar Sylla, Akos Vanyi, Cem Atesok, Fabiano Kretzer, Samuel Hinz und Tom Klencz 6 Akteure angehören, die in der Vorsaison bei den A-Junioren der 06er in der Landesliga spielten.

Als wir am 06.09., die Saison mit einem 2:0 Auswärtssieg in Dudenhofen begannen, wurde dem Konzept einer verjüngten und mit eigenen Talenten gespickten 1. Mannschaft Rechnung getragen, denn nicht weniger als 13 der insgesamt 15 Spieler hatten schon in den Jugendmannschaften des TuS Altrip Fußball gespielt. Im weiteren Saisonverlauf wurden die Spiele gegen Neuhofen (2:1), Otterstadt (5:1), Limburgerhof (14:1) und Waldsee (4:0) wie

Fußball Aktive

auch das Heimspiel gegen Berghausen (2:0) gewonnen, während wir Lingenfeld (0:2) und Lustadt (1:3) unterlagen. Nach einem 4:0 Erfolg im Derby gegen Waldsee am 25.10., wurde die Saison Corona-bedingt unterbrochen und die 06er rangieren in der Tabelle der B-Klasse Rhein-Mittelhaardt Staffel Ost mit 18 Punkten und einem Torverhältnis von 30:8 hinter Primus Lingenfeld auf dem 2. Tabellenplatz.

1. Mannschaft TuS Altrip, September 2020

Die U23 (2. Mannschaft) konnte nach einer Niederlagenserie zum Saisonauftakt zwei der letzten drei Partien gegen Westheim (4:1) und Waldsee (3:1) gewinnen und belegt derzeit bei 6 Punkten und einem Torverhältnis von 11:28 den 9. Tabellenplatz.

Spieler, Trainer, Betreuer und Offizielle hoffen sehr, dass der Ball im neuen Jahr wieder rollen wird und wir am Saisonende den Aufstieg der 1. Mannschaft in die A-Klasse zusammen gebührend feiern können. Wir bedanken uns auf diesem Wege sehr herzlich für die Unterstützung der beiden Aktiven Mannschaften bei unseren Heim- und Auswärtsspielen, wünschen allen in dieser schwierigen Zeit beste Gesundheit, ein besinnliches Weihnachtsfest und freuen uns auf ein Wiedersehen beim TuS Altrip in 2021.

T. Mückenmüller, P. Burlafinger, R. Kelchner, P. Wolf, T. Müller

Großfeuerwerk Hochzeitsfeuerwerk Bühnenpyrotechnik Ballone

www.hofacker-feuerwerk.de

Ihre professionelle Feuerwerkerei aus Altrip

Hofacker Feuerwerk e.K. Tel. 06236 / 3344 E-Mail: markushofacker@t-online.de

Autohaus
SEIDENSTRICKER

Meisterbetrieb der Kfz-Innung

Hochäckerstr.8
Gewerbegebiet - Im Ried
67122 Altrip

Tel. 06236/2051
Fax 06236/39271
E-Mail info@auto-seidenstricker.de

AUTOteam plus

my-autowerkstatt.de

SUPERSTARK IM SERVICE UND MIT NEUSTER TECHNIK IN DIE ZUKUNFT...

› Jetzt auch für RENAULT

DAS AUTOHAUS MIT DER PERSÖNLICHEN NOTE.

Wir bieten Ihnen: › Digitale Achsvermessung › Scheinwerfereinstellung auch für LED und Matrix › Reifenmontage auch für Runflatreifen › Räder-einlagerung › Reifenauswuchtung bis 30 Zoll (Simulation des Straßen-belags) › Unfallinstandsetzung › Sicherheitschecks für alle Fabrikate › TÜV von Montag bis Donnerstag auch für Motorräder, Anhänger und Fahrzeuge bis 7,5 t › Klimastützpunkt › E-Mobilitäts-Stützpunkt › Nutzfahrzeug-Service bis 3.5 t für Gewerbekunden und Renault-Wohnmobile ...

Vereinbaren Sie einfach einen Termin mit uns – wir freuen uns über Ihren Besuch!

AUTOHAUS GROH

...weil der Service stimmt!

Service · Nutzfahrzeuge Service · RENAULT Service

Autohaus Groh GmbH & Co. KG
Carl-Reiss-Straße 23 · 67141 Neuhofen
Tel. +49 6236 509830 · info@autohaus-groh.de

Unser Büro erreichen Sie
Montag – Freitag von 7.00 bis 18.00 Uhr
Samstag nach Vereinbarung

Weitere Serviceangebote finden Sie unter:
› www.autohaus-groh.de
› de-de.facebook.com/autohausgroh/

Fußball AH

Abteilungsleitung: Steffen Sauer (ah-tus@tus-altrip.de)

Die ältesten aktiven Fußballer des TuS spielen in der AH in den Altersklassen Ü32, Ü40 und Ü50, die von den Übungsleitern Jochen Weißgerber (Ü32), Andreas Stoll (Ü40) und Sascha Schneider (Ü50) betreut werden.

Auch für die Herren der Ü50 war das Pandemiejahr 2020 mit etlichen Hürden und Ausfällen gespickt. Viele, der schon seit Jahren stattfindenden traditionellen Veranstaltungen und Aktionen mussten zusammengelegt, oder gar ganz abgesagt werden.

Nachdem der erste Lockdown ein wenig gelockert wurde, starteten wir am 24. Juni nicht nur mit unserem Mannschaftstraining, sondern auch mit der Einweihung unseres neuen Fußballtennisfeldes im TuS Station hinter dem Tor.

Nach langer Planungsphase von René Mayer und Klaus Patzer, konnten wir hiermit unser sportliches Mittwochs-Abend-Angebot erweitern. Es stellte sich recht schnell heraus, dass genau sowas noch gefehlt hat. Die Teilnehmerzahlen wuchsen von Woche zu Woche. Und nicht nur aktive Spieler der Ü50 tauchten zu Trainingsbeginn auf dem Fußballtennisfeld auf, sondern auch etliche Spieler, die eigentlich ihre Fußballschuhe schon an den berühmten Nagel gehängt haben.

Auf Grund des hohen Spaßfaktors auf dem kleinen Feld mit Netz in der Mitte, starteten wir am 03. August mit der Vorrunde des 1. TuS Altrip AH Fußballtennisturniers. Unter bestimmten Altersvoraussetzungen, kämpften 8 Teams, bunt gemischt mit Spielern der Ü32, Ü40 und Ü50 um den Einzug in die Finalspiele am 08. August. Hier konnten sich im Spiel um Platz 3, Robert Schäfer und Benny Rosenthal gegen Klaus Patzer und Bernd Kahne knapp durchsetzen. In einem spannenden Finale, sicherte sich das Team, René Mayer und Thorsten Römer gegen Christian Vatter den Finalsieg des 1. TuS Altrip AH Tennisturniers.

Im Anschluss feierten wir mit unseren Familien am Kiosk unsere „sommerliche Meisterschaftsfeier", eine Zusammenlegung unseres jährlichen Sommerfestes und der Ü32 Meisterschaftsfeier.

Am 22.08. hieß es dann für die gesamte AH, "Leinen los und ab den Neckar hoch" Mit über 30 Mann ging es mit dem exklusiv gecharterten Schiff der Kurpfalz-Personenschifffahrt bei strahlendem Sonnenschein bis hoch nach Heidelberg und wieder zurück. Den Abend ließen wir dann in der Römerklause mit einem deftigen Essen ausklingen.

Und endlich wieder Wettkampffußball! Es stand das Pokal Achtelfinale beim ASV Harthausen an. Nach torlosen 60 Minuten, musste die Entscheidung im

Fußball AH

Neunmeterschießen herbeigeführt werden. Nachdem in den Vorjahren fast alle von den jeweiligen Gegnern gewonnen wurden, konnten wir, dank einer Spitzenleistung unseres Keepers Steffen Sauer mit drei gehaltenen Neunmetern, dieses Mal das Spiel mit 0:2 für uns entscheiden. Das anstehende Viertelfinale gegen die SG Hambach Diedesfeld am 26. Oktober, fiel dann leider wieder dem Covid-19 Teil-Lockdown zum Opfer. Wir hoffen Alle, dass wir dieses Viertelfinale im Frühjahr 2021 nachholen können.

Schon wie im letzten Jahr, fand das 2. TuS Altrip AH Tennismasters am 17. Oktober auf der Tennisanlage des TK Altrip statt. Doch dieses Jahr schlugen nicht nur die Herren der AH gegen die kleine gelbe Filzkugel, sondern auch acht Spielerfrauen und Kinder. Bei den Herren setzte sich Vorjahressieger Klaus Patzer mit neuem Partner, Peter Schunk im Endspiel gegen Uwe Zerwas und Martin Steinsdörfer durch. Turniersieger bei den Damen wurden Deniz Güzelses und Bärbel Stärck vor Margot Laible und Ulla Schneider.

Mit einem guten Essen und ein wenig Musik ließen wir die letzte gemeinsame AH Veranstaltung des Jahres 2020 ausklingen.

Gerade weil es kein einfaches Jahr war, möchte ich hier die Gelegenheit nutzen um mich beim neu zusammengesetzten AH-Vorstand, mit Steffen Sauer (AH Leiter), Robert Schäfer (stellv. AH Leiter), Jochen Weisgerber (Ü32) und Oliver Schneider (Ü40) für die außerordentlich gute Zusammenarbeit recht herzlich zu bedanken.

Bleibt alle gesund!
Rudi Flögel

L E N Z

Mineralölhandel

- Heizöl
- Holzpellets
- Schmierstoffe
- Tankreinigung

Bezirkstr. 16
67122 Altrip
06236 / 2135

Lenz-Altrip@t-online.de

www.lenz-mineralölhandel.de

Reifen Peter
ALTRIP

CAFE BISTRO

Cafehaus Altrip, Ludwigstr. 17

Familienbüffet

Sie haben Geburtstag, ein Jubiläum oder möchten einfach nur mit Ihren Freunden zusammen sein?

Besuchen Sie uns doch einfach mal zum Sonntagsbrunch: Plaudern Sie in genütlicher Atmosphäre und lassen Sie sich dabei von unseren kulinarischen Köstlichkeiten verwöhnen.

Unser buntes Familienbüffet am Sonntag wartet schon auf Sie, Ihre Familie und Ihre Freunde.

Von 12:00 Uhr bis 15:00 Uhr

Kalt-Warmes Büffet

Große Auswahl an kalten und warmen Vorspeisen

Traditionelle Klassiker gepaart mit frischen Inspirationen der Jahreszeit

***

Salatvariationen

Bunte Blattsalate vom Markt mit verschiedenen Dressings

Auswahl an knackigen Rohkostsalaten der Saison

***

Schaumsuppe

Nach Art des Hauses

***

Hauptgerichte

Vier verschiedene Fleischspezialitäten

Zwei Gerichte aus Fluss und Meer

Ein vegetarischer Hauptgang

Dazu passende Beilagen

***

Dessert

Variation von Mousse-Gläschen

Gebackene Köstlichkeiten

und viele weitere süße Leckereien

Pro Person á 27,50 €

***

Inklusive Getränkeservice

Verschiedene Pfälzer Weine vom Winzer der Region

Mayer´s Bierspezialitäten

Tafelwasser, Softgetränke, Säfte, Schorlen

Kaffee und Kaffeespezialitäten

Weitere Getränke nach Absprache.

Pro Person á 39,90 €

*Ab 50 Personen verbringen Sie den Sonntagsbrunch mit Ihrer Familie und Ihren Freunden in einer eigenen Räumlichkeit.

Gerne können Sie auch im kleineren Kreis (30-49 Personen) den Brunch in einem separaten Raum genießen.
Büffetpreis: 30,50 € / Inklusive Getränkeservice: 43,50 €

Kinder zwischen 1 und 16 Jahren zahlen pro Lebensjahr 1,00 €

hotel darstein

Fußball AH

Jahresbericht TuS Altrip Ü 40

Auch die Ü40-AH des TuS Altrip, hatte in 2020 ihre Hochs und ihre Tiefs.

So startete die Ü 40 mit dem ersten Spiel der Saison 2020/2021 nach der Sommerpause in die Kleinfeld-Pokalrunde Zuhause gegen Meckenheim/ Ruppertsberg/Forst in die Pokalrunde. Mannschaftsverantwortlicher Oliver Schneider hat die Mannschaft gut eingestellt, und wir konnten durch Tore von Patrik Wolf, Reinhold Seibert, Oliver Schneider und Andres Stoll, bei 2 Gegentoren mit 4:2 als Sieger vom Platz gehen.

In der 2. Runde des Wettbewerbs, mussten wir dagegen beim TV Heiligenstein eine herbe Niederlage einstecken. Trotz einiger fehlender Stammspieler, hielten wir in der ersten Halbzeit gut mit und lagen nur 2:1 im Hintertreffen. Die 2. Halbzeit war dann von einem anderen Stern und wir bekamen noch 6 Gegentore. So ging das Spiel mit 1:8 verloren. Den Ehrentreffer für Altrip erzielte Frank Stupp.

In der Großfeld Pokalrunde müssten wir unser Spiel beim TuS Lachen-Speyerdorf leider absagen. Ich danke allen Spielern, und den treuen Fans für ihre Unterstützung.

Unsere Gesamt-AH in 2020

Jahresbericht Fußball AH—Ü32

Erstmals seit vielen Jahren, hat der TuS Altrip in der Runde 2019/20 wieder an einer Meisterschaftsrunde der „Alten Herren" Ü 32 teilgenommen.

Keiner wusste so wirklich was uns dabei erwartet und in vielen Fällen ist es auch genau diese Wundertüte geworden. In der Kreisklasse haben unsere Gegner selten einen definierten Kader. Da kann es durchaus vorkommen, dass man gegen Mannschaften aus dem Tabellen Ende spielt, diese aber plötzlich etliche Spieler über 32 Jahren aus den Aktivitätsmannschaften im Kader stehen haben. So war jedes Spiel eine Herausforderung und oft spannend bis in die letzten Minuten.

Bis zur Winterpause konnten wir in zwölf Spieltagen zehn Siege, ein Unentschieden und eine Niederlage erspielen. Dabei stellten wir die beste Abwehr und hatten zugleich das beste Torverhältnis. Lediglich in den Fair-Play-Wertungen sind wir durch individuelle negative Ereignisse nicht positiv in Erscheinung getreten.

Nach einer erfolgreichen Wintervorbereitung mit bis zu vier Trainingseinheiten pro Woche, wollten wir in eine erfolgreiche Rückrunde starten. Leider kam es anders und die Corona-Maßnahmen stellten alles auf den Kopf.

Nach Monaten ohne Training und Spielen, wurde die Runde abgebrochen und wir wurden mit einem Punkteschnitt von 2,58 klarer Meister. Doch irgendwie

Fußball AH—Ü32

hat sich diese Meisterschaft ganz anders angefühlt. Keine Bierdusche, keine Feier, keine Abschlussfahrt, trotzdem sind wir im ersten Jahr direkt in die höchste Ü 32 Spielklasse aufgestiegen.

Die Planungen für die Saison 2020/2021 waren nicht immer einfach und eher chaotisch. Wieviel Leute dürfen auf einem Platz trainieren, darf man Freundschaftsspiele ausüben und viele weitere Fragen beschäftigten uns während der Vorbereitung. Trotz diesen Widrigkeiten, konnten wir auf eine erfolgreiche Vorbereitung für die anstehende Saison zurückblicken. Auch diesmal schafften wir es immer zwischen drei und vier Trainings-/Spieleinheiten pro Wochen zu absolvieren. Die Mannschaft blieb sich in allen Belangen treu, und wir konnten sogar den ein oder anderen Neuzugang vermelden.

Bereits im ersten Rundenspiel merkten wir den Unterschied zur Kreisklasse sehr deutlich. Die Gegner waren in den Zweikämpfen präsenter, läuferisch top fit und viele haben bereits in ihrer aktiven Phase höherklassig Fußball gespielt. Dies merkten auch unsere Fans und so kamen regelmäßig weit über 60 Zuschauer zu unseren Heimspielen. Nach fünf Spielen stehen wir aktuell mit vier Siegen und einem Unentschieden, punktgleich mit dem Tabellenführer, auf dem zweiten Platz. Erneut können wir uns dabei auf unsere hervorragende Defensive verlassen und stellen die zweitbeste Abwehr.
Leider hat uns auch in der Hinrunde Corona eine längere Zwangspause eingebrockt. Die Saison wurde nun erstmal bis ins neue Jahr unterbrochen und niemand weiß wie es dann weitergeht.

Neben den vielen positiven sportlichen Ereignissen, haben wir noch ein wichtiges Ziel erreichen können. Als wir im Sommer 2019 das Projekt Ü 32 gestartet haben, entstand eine neue "junge" Mannschaft in der Abteilung der "Alten Herren" des Tus Altrip. Dabei gab es zwangsläufig verschiedene Konflikte. Die Jungen ticken eben anders ;-).

Nach mittlerweile eineinhalb Jahren sind wir nun alle die "Alten Herren" und eine altersübergreifende stolze Einheit geworden, trotz der Tatsache, dass zwischen den einzelnen Mitgliedern stellenweise mehr als 50 Lebensjahre liegen können. Auch wenn manche Spieler noch gar nicht so aussehen, so identifizieren wir uns alle mit unseren "Alten Herren".

Fußballjugend Abteilung

Abteilungsleitung: ***Andreas Zeilfelder***
Tel. 0179 5199 413, Jugend@tus-altrip.de

Bericht der Fußballjugend zur Saison 2020/2021

Der Covid-19 bedingte Abbruch der Saison 2019/2020 brachte für die Fußball-Jugend des TuS Altrip, neben der Enttäuschung der Kicker nicht mehr Fußball spielen zu dürfen, Gewinner und Verlierer als Ergebnis zu Tage. So konnten unsere A-Jugend und unsere B-Jugend nicht mehr um den Aufstieg in die Verbandsliga eingreifen. Zeitgleich durften unsere abstiegsbedrohte C-Jugend und D-Jugend in der Verbandsliga bleiben. Die Befürchtung, dass nach dem Öffnen des Spiel- und Trainingsbetrieb im Sommer 2020 der Verein viele Spieler durch die lange Pause verlieren würde, bestätigte sich Gott sei Dank nicht.
Nichts desto trotz gestaltete sich die Kader-Planung in manchen Altersklassen schwierig, da niemand genau wusste, wo die Reise hingehen würde, wann, wie und wo wieder gespielt werden dürfte. Umso erfreulicher war es dann, dass der TuS Altrip für die Saison 2020/21 zehn Jugendmannschaften melden konnte.

So ging der TuS Altrip, mit einem ausgearbeiteten Hygiene-Konzept mit einer A-Jugend, zwei B-Jugend-Mannschaften, drei(!) C-Jugend-Mannschaften, zwei D-Jugend-Mannschaften, eine E- und eine F-Jugend-Mannschaft ins Rennen. Nicht zu vergessen unsere G-Jugend und unsere Ballschule, die keine Meisterrunde bestreitet, sondern auf Spielfeste fährt. Die beiden Gruppen platzen im Sommer aus allen Nähten, so dass man leider einen Aufnahme-Stopp aussprechen musste.

Ein weiterer erfreulicher Aspekt ist, dass bei den Übungsleitern der einzelnen Gruppen, sich auch aktive Spieler aus den älteren Jugenden bereit erklärten, bei den Jüngeren als Übungsleiter einzuspringen, da es aus Vereinsseite immer schwieriger wird, ehrenamtliche Trainer zu finden. So wird die E-Jugend mittlerweile von drei B-Jugend-Spielern trainiert, welche dann bei den Spielen von der Elternschaft tatkräftig unterstützt werden. Auch bei der F-Jugend hat ein ehemaliger Jugendspieler des Tus Altrip seine neue Passion als Übungsleiter gefunden! Damit hat die Fußballjugend zurzeit 19(!) ehrenamtliche Übungsleiter, ohne deren Engagement ein Spielbetrieb in dieser Größenordnung unmöglich wäre!

Im November mit der letzten Covid-19-Verordnung wurden wir leider wieder ausgebremst. So ruht zur Zeit der Spiel- und Trainingsbetrieb und folgende Tabellenstände ergeben sich zur "Pause":

vrbank.de
Sport macht fit, stark und selbstbewusst.
Morgen kann kommen.
Wir machen den Weg frei.
Aus Überzeugung und bereits seit vielen Jahren unterstützen wir den Breitensport in der Metropolregion Rhein-Neckar. Morgen kann kommen. Wir machen den Weg frei.
VR Bank Rhein-Neckar eG

Immobilienverkauf...
...in Altrip?

Liebe Sportler, liebe Altriper!

Wie beim Sport, so kommt es auch beim Immobilienverkauf auf die richtige Strategie, die Vorbereitung und das richtige Training an. Deshalb sind alle RE/MAX Makler verpflichtet, sich ständig weiterzubilden, um zum Wohle ihrer Kunden immer auf dem aktuellsten Stand zu sein.

Der Altriper Immobilienmarkt hat einige Tücken und Besonderheiten. Insbesondere die Themen Hochwasser, Druckwasser, Polder, Rheinbrücke und Fähre führen regelmäßig zu unberechtigen Ängsten und Zweifeln. Ein ortsansässiger Makler kann diese Fragen besser und glaubwürdiger beantworten als ein fremder. Ich selbst bin seit der E-Jugend im TUS und als langjähriger Sponsor eng mit dem Verein und den Menschen in der Gemeinde verwurzelt.

Wenn es um einen Immobilienverkauf in Altrip geht, würde ich mich daher über eine Kontakaufnahme oder Empfehlung sehr freuen. Ich berate kostenlos, qualifiziert und vor allem: ehrlich. Behandeln Sie Ihre Immobilie nicht wie "Flohmarktware". Oder haben Sie etwas zu verschenken?

Ich freue mich, von Ihnen zu hören.

Mit sportlichem Gruß,

Daniel Hacke

Telefon: 06236 / 42 52 09
Mail: daniel.hacke@remax.de

Fußballjugend Abteilung

A-Jugend (Landesliga Vorderpfalz)

Nach sechs Spielen, geteilter Erster von 16 Mannschaften
Viertelfinalteilnehmer im Verbandspokal

Platz	Mannschaft	Spiele	G	U	V	Torverhältnis	Tordifferenz	Punkte
→ 1.	TSV 1899 Königsbach	6	5	1	0	19 : 6	13	16
→ 2.	TuS 1906 Altrip	6	5	1	0	17 : 7	10	16
→ 3.	1. FC 08 Hassloch/JSG VfB Hassloch	6	4	0	2	31 : 9	22	12
→ 4.	1.FC Rheinpfalz 08 JFV	6	3	2	1	26 : 7	19	11
→ 5.	SG FV Freinsheim/SV Weisenheim	5	3	1	1	16 : 10	6	10
→ 6.	VfR 1905 Friesenheim	6	3	1	2	17 : 14	3	10
→ 7.	FC Ph. Bellheim	6	2	1	3	11 : 17	-6	7

TuS 1906 Altrip	:	DJK-SV Phönix Schifferstadt	3 : 2 ✓
TuS 1906 Altrip	:	SV Vikt. Herxheim	6 : 1 ✓
ASV Maxdorf	:	TuS 1906 Altrip	4 : 5 ✓ Liveticker

Fußballjugend Abteilung

B1-Jugend (Landesliga Vorderpfalz)

Nach sechs Spielen Tabellenplatz 1 von 16 Mannschaften

Platz	Mannschaft	Spiele	G	U	V	Torverhältnis	Tordifferenz	Punkte
→ 1.	TuS Altrip	6	6	0	0	22 : 1	21	18
→ 2.	JFV Landau	5	4	0	1	14 : 3	11	12
→ 3.	FC Speyer 09 II	5	4	0	1	15 : 5	10	12
→ 4.	1. FC Rheinpfalz JFV	6	3	2	1	14 : 11	3	11
→ 5.	TSV 1899 Königsbach	5	3	1	1	15 : 6	9	10

Rheinfähre Altrip GmbH

.....in wenigen Minuten !!!

Täglich von 5:30 Uhr – 22:30 Uhr

Sonn- und Feiertags ab 8:00 Uhr,

das ganze Jahr !

Fußballjugend Abteilung

B2-Jugend (Kreisliga)

Nach zwei gespielten Runden Platz 6 von 16 Mannschaften

C1-Jugend (Verbandsliga Südwest)

Nach fünf gespielten Runden Platz 14 von 16 Mannschaften

C2-Jugend (Kreisliga)

Nach zwei gespielten Runden Platz 6 von 14 Mannschaften

Fußballjugend Abteilung

C3-Jugend (1. Kreisklasse)

Nach zwei gespielten Runden Platz 7 von 8 Mannschaften

D1-Jugend (Verbandsliga)

Nach sechs gespielten Runden Platz 15 von 17 Mannschaften

D2-Jugend (Kreisliga)

Nach erst einem Spiel Platz 8 von 11 Mannschaften

E-Jugend (Kreisliga)

Nach erst zwei Spielen Platz 7 von 10 Teilnehmer

Fußballjugend Abteilung

F-Jugend (Kreisliga)

Die F-Jugend spielt zwar eine Meisterschaftsrunde aus, die allerdings im Play-Fair-Modus, also noch ohne Schiedsrichter und die Ergebnisse werden auch nicht veröffentlicht (o.E. = ohne Ergebnis).

Boxenstopp der F-Jugend

Aufgrund der aktuell erhöhten Zahlen bezüglich der Neuinfektionen mit dem Coronavirus, musste auch die F-Jugend des TuS Altrip in die Zwangspause geschickt werden.

Allerdings lässt sich seit September auf eine bislang sehr erfolgreiche Runde der jüngsten Talente zurückblicken. Hierbei konnten die Nachwuchsspieler in insgesamt fünf Spielen mit zwei Heim- sowie zwei Auswärtssiegen auftrumpfen. In den vergangenen Spielberichten wurde deutlich, mit welch einer Spielfreude und einem enormen kämpferischen Teamgeist die Youngstars an den Start gehen - umso schwerer fällt die aktuelle Distanz und Ruhe.

Nicht zuletzt sind das Auftreten und die Ergebnisse auf dem Platz die Folge eines leistungsstarken Trainings. Die Trainer Steffen Burkhard und David Mioducki setzen alles daran den Jungs und Mädchen, neben dem lang trainierten Teamgeist, nun auch ein passgenaues Kombinationsspiel sowie Standardsituationen nahezubringen.

Neben Ausdauer, Disziplin und Taktik kommt hierbei jedoch dank der immen-

sen Geduld des Trainergespanns auch die Spielfreude keineswegs zu kurz.

Trotz der bunten Mischung von 12ern und 13er Jahrgängen, ob Jungs oder Mädchen und sogar einem Talent aus 2014, kennt die Mannschaft sich schon lange und ist ein eingeschworenes Team. Jeder bringt die spürbare Leidenschaft für den Fußball mit und zeigt dies an Ort und Stelle.

Wir hoffen auf eine baldige Wiederaufnahme des Trainings- und Spielbetriebs und freuen uns auf viele weitere glänzende Momente der Mannschaft der F-Jugend des TuS Altrip

ZÄHNE GUT,
ALLES GUT!
WIR FREUEN
UNS AUF SIE.

DR MED DENT GERD RAMMELMEYER
RHEINSTRASSE 12 67122 ALTRIP T 06236.21 60
WWW.ZAHNARZT-RAMMELMEYER.DE

Fußballjugend

Mobil zum Spiel

"Mein Sohn spielt in der Verbandsliga". Solche Worte aus stolzem Elternmund hört man nun auch auf dem Altriper-Fußballplatz. Der Bekanntheitsgrad der Fußballjugend des TuS Altrip hat in den letzten Jahren rasant zugenommen.
Wo noch in den letzten Jahren Auswärtsfahrten im Kreis Rhein-Mittelhardt oder im Rhein-Pfalzkreis vorgenommen wurden, siehe blauer Kreis auf der Karte der Kreise des Südwest-Deutschen-Fußballverbandes, stehen nun Fahrten zu Gegnern wie 1.FSV Mainz 05 (2), 1.FC Kaiserslautern (3), FK 03 Pirmasens (5) oder Idar Oberstein(4) (siehe roter Kreis bzw. die Punkte).

Doch wo Licht ist, ist bekanntlich auch Schatten und der Schatten liegt in diesem Zusammenhang auf den nun weiten Auswärtsfahrten. Ein Punkt den der stolze Elternmund vom Anfang oftmals nicht berücksichtigt und am Ende sehr überrascht ist. Aus diesem Grund ist die Fußballjugend besonders Stolz auf Ihre neue "Errungenschaft":

Dank der Kooperation mit dem FC Speyer 09 und der sehr guten Zusammenarbeit mit Sebastian Ebeling, dem Koordinator Sport des Jugendförderzentrums Speyer (Anpfiff ins Leben) und natürlich auch Dank von zahlreichen **Spendern**, konnten wir im Jahr 2020 einen 9er-Bus organisieren (Bild). Dieses "Schätzchen" hat unsere Kicker, ob groß oder klein, schon zu manchem weiten Auswärtsspiel gebracht. Ein weiteres Aushängeschild des TuS Altrip, das neben dem genannten praktischen Aspekt auch für den ein oder anderen Vereinswechsler ein Grund sein kann, nach Altrip zu kommen.

Fußballjugend

Hier noch ein kleiner Blick auf die Entwicklung und Meisterschaften der gemeldeten Jugendmannschaften des TuS Altrip seit 2012. So hat die E-Jugend von 2012 in 2013 und 2014 als D-Jugend und in 2017 und 2018 als C-Jugend immer die Meisterschaft gewonnen.

Jahr/Jugend	A	B	C	C2	C3	D	D2	E	E2	E3	F	F2	G	BS		Az		Aktivität
2012/13	Pokalrunde mit Arminia Lu *	1.KK	Landesliga mit Arminia Lu	1.KK		Kreisliga	1.KK	1.KK			1.KK	1.KK	1.KK			10		Bezirks klasse
2013/14	Pokalrunde mit VFL Neuhofen	1.KK	1.KK			2.KK		1.KK			Fairplay	Fairplay	Fairplay			8		A-Klasse
2014/15		1.KK	1.KK			2.KK		Kreisliga	1.KK	2.KK	1.KK		1.KK			8		B-Klasse
2015/16	1.KK **	Kreisliga	Kreisliga			Kreisliga		2.KK			1.KK	1.KK	1.KK			8		A-Klasse
2016/17	1.KK	Kreisliga	Kreisliga			Landesliga	1.KK	2.KK			1.KK	1.KK	1.KK			9		B-Klasse
2017/18	Kreisliga	Kreisliga	Kreisliga			Verbandsliga	2.KK	Kreisliga	1.KK		1.KK		1.KK			9		B-Klasse
2018/19	Kreisliga	Landesliga	Landesliga			Landesliga	2.KK	Kreisliga A	Kreisliga B		1.KK		1.KK	X		10		B-Klasse
2019/20	**Landesliga**	**Landesliga**	**Verbandsliga**	**Kreisliga**	**1.KK**	**Verbandsliga**	**1.KK**	**Kreisliga**			**1.KK**		**Spielfest**	**X**		**11**		**B-Klasse**

Legende		Meisterschaften	Meisterschaft des gleichen Jahrgangs
	Pokalrunde mit Arminia Lu *	Kücük,Laible,Ratay,Scheidler	
	1.KK **	Kastner,Bognar.Mückenmüller,Müller	

GILLICH
Pumpentechnik
die Beratung, der Service und die Qualität machen den Unterschied!

Roland Gillich
Maschinenbauermeister

Hans-Böckler-Str. 63 a
D-67454 Haßloch
Tel: 06324 / 80474
0172/6529403
Fax: 06324 / 980848
E-Mail: gillich@t-online.de
www.gillich-pumpentechnik.de

- Planung – Vertrieb
- Montage – Reparatur
- Pumpen
- Schwimmbecken
- Beregnungsanlagen
- OASE Teichtechnik
- Regenwassernutzung

Pfälzisches
im Deutschen Schuhmuseum Hauenstein
Sportmuseum

- Die Geschichte des Pfälzischen Sports
- Über 600 Exponate auf 250 Quadratmetern
- Filme, Fotos & Trophäen

Foto: Archiv Sportbund Pfalz

Turnstraße 5
76846 Hauenstein
Öffnungszeiten
täglich von 9:30 – 17 Uhr

Dezember bis Februar
Mo – Fr 13 – 16 Uhr
Sa & So 10 – 16 Uhr
www.museum-hauenstein.de

pfälzisches sportmuseum

sportbund pfalz

Deutsches Schuhmuseum Hauenstein
Museum für Schuhproduktion und Industriegeschichte

1970: Erfolgreiche A–Jugend Mannschaft

Wiedersehen der außergewöhnlichen A-Jugend Mannschaft von 1970 an alter Wirkungsstätte in Altrip

hinten v. l.: Org.-Mtgl L. Schneider, Prof. Dr. Gerner, R. Winterkorn, R. Becker, G. Becht, R. Pfeiffer, M. Kaltz, H. Stein, D. Remelius, L. Fußer, H-J Klüh, TuS-VS. P. Schunk
vorne v. l.: B. Fränkle, W. Kempf, R. Scherreik, D. Gohlke, D. Bayer, K. Vanzelow
Es fehlen: D. Rösel, K. Böhm, F. Moosburger, KL Keller, J. Nyari

Am Samstag den 11. Juli strahlten die „alten Kämpen" mit der Sonne um die Wette. Nach 50 Jahren sah man sich zum ersten Mal komplett wieder in Altrip. Der Cheforganisator „Hannes" Klüh hatte ein straffes Programm zusammengestellt und wie es der frühere Teamgeist forderte, hielten sich Alle daran! Bereits bei der Ankunft gab es viel Hallo und Gelächter. Hatte sich doch der Eine oder Andere, im Haarschmuck oder in der Leibesfülle verändert. Als auch noch das Feuerwehrauto samt Kameraden der alten Wehrmannschaft Altrip eintraf, erinnerte man sich schlagartig an den großartigen Empfang am 12. Juli 1970. Nach dem Sektempfang sprach Ortsbürgermeister Volker Mansky die Begrüßungsworte und landete den ersten Lacher, mit den Worten: „als Altriper Junge hätte er beim Straßen-Kicken mit

1970: Erfolgreiche A–Jugend Mannschaft

einem Nachbarschaftsjungen unsere Meisterschaft nachgespielt". Weitere Grußworte überbrachte der TuS-Vorsitzende Peter Schunk, der mit viel Altriper Engagement einen Teil der privaten Veranstaltung mitgestaltete. Bei der Spendenübergabe mittels eines überdimensionalen Schecks an die Altriper-Jugendabteilung, war Jugendleiter Zeilfelder auch über die Höhe dieser Zuwendung von insgesamt 2.500 € sehr angetan. Die Feuerwehr, wurde von der A-Jugend 1970 mit freundlichen Worten, einem Bild und einem Fass Bier nachträglich gewürdigt. Der lockeren Einladung für nächstes Jahr zum Grillfest durch Manfred Kaltz, zu seinen Jubiläum 50 Jahre Hamburg, konterte Rudi Winterkorn sofort: „dann chartern wir einen Bus nach Hamburg". Manni relativierte die Einladung post-wendend als Grillfest in der Pfalz!

Die nachfolgenden Fotos der Mannschaft und der komplett eingeladenen Gäste wurde mit stimmungsvollen Kommentaren abgewickelt! Nun traf man sich zum Essen in der TuS-Gaststätte. Natürlich musste unser Kapitän Reinhard Pfeiffer mit einer Ansprache seine Mannschaftskameraden begrüßen. Im späteren Zeitraum überraschte „Hannes" Klüh seine alten Kameraden mit einem Film der Original-WDR-Sportschau-Version von 1970 zur Deutschen Jugendmeisterschaft. Mit Entsetzen mussten wir Alle unsere damaligen Fehler nochmals miterleben und selbst Manni Kaltz schüttelte unverständlich seinen Kopf.

Beim geselligen Teil am TuS-Kiosk, überraschte Kaltz mit Autogramm-Karten seine Fans und mit norddeutscher Gelassenheit, lehnte er kein gemeinsames Foto ab, was die vielen Anwesenden erfreute.

Der große Teamgeist dieser TuS Altrip Mannschaft bewahrheitete sich erneut und an weiteren Zusammenkünften wird schon vom Organisationsteam gearbeitet.

Foto/Klüh/privat

Organisationsteam mit

Manfred Kaltz, Ludwig Schneider, Reinhard Pfeiffer, Hans-Jürgen Klüh und Detlef Gohlke

Bereits am 09. Juli besuchte das Org.-Team die Friedhöfe in Altrip, Mundenheim und Frankenthal. Ein Blumengebinde auf die Gräber der verstorbenen Mäzenen-Familien, Betreuer und Sportkameraden sollte zeigen, dass auch Sie ein Teil dieser erfolgreichen A-Jugend waren.

SPD

DAS WIR ENTSCHEIDET.

Leichtathletik Abteilung

Abteilungsleitung: NN, E-Mail: Leichtathleten@tus-altrip.de

Sportabzeichengruppe

Trainer Theo Dorst und Heike Bürkle
Training: dienstags 18 - 19.30 Uhr
Training und Abnahme des Deutschen Sportabzeichens

Wir treffen uns jeden Dienstag um 18h auf dem Sportplatz bzw. in der Halle und laden ein zum mitmachen!
Es wird ganzheitlich trainiert und sich auf die Abnahme der verschiedenen Disziplinen (je nach Altersklasse) vorbereitet. Diese können nachgelesen werden unter - www.deutsches-sportabzeichen.de .

Nimm deine Herausforderung an, schau nach deinen Stärken in den Kategorien AUSDAUER - KRAFT - SCHNELLIGKEIT - KOORDINATION

Du wählst 4 Übungen, jeweils eine aus jeder Kategorie, und legst zusätzlich einen Schwimmnachweis vor. BRONZE - SILBER - GOLD - jeder nach seinen Fähigkeiten -Viel Erfolg!

Abteilung Leichtathletik Jugend/Kids

Liebe Kinder, Jugendliche, liebe Eltern.

Ab dem Jahrgang 2015 und älter dürfen Kinder und Jugendliche am Leichtathletik –Training teilnehmen.

Wir, das sind Claudia Schweikert für die Jahrgänge 2012-2015 sowie Juliane Rietzschel und Simone Hilgert für die Jahrgänge ab 2011 und älter, freuen uns immer über neue Gesichter.

Wir trainieren soweit möglich auf dem Sportplatz, in den Wintermonaten auch in der Sporthalle am Rheindamm.

Trainingszeiten:

Bei Claudia immer dienstags um 17 – 18 Uhr

Bei Juliane und Simone dienstags um 18 – 19 Uhr

Leider ist es momentan aufgrund der aktuellen Corona-Lage nicht möglich zu trainieren, aber wir hoffen, dass es im Januar 2021 wieder weitergehen kann.

Wir trainieren Ausdauer, Koordination, Sprung, Lauf, Ballwurf und Kugelstoßen, je nach Alter.

Wir freuen uns auf euch und hoffen, dass wir bald wieder ein normales Training anbieten können.

Mit sportlichen Grüßen

Simone Hilgert

Turnabteilung

Abteilungsleitung:
Holger Böcker, Tel. 388099

Die Turnabteilung bietet sportliche Aktivitäten für unsere Junioren und Senioren.

Wir trainieren ausschließlich für uns, ohne Teilnahme an sportlichen Wettkämpfen. Im Vordergrund steht der Sport mit Spaß und Spiel.

Das **Eltern Kind Turnen** startet mit Claudia ab ca. 2 Jahre bis 8 Jahren immer Freitags nacheinander, gesplittet in 2 Altersgruppen.

Kurs 1 von 2-5 Jahren. Kurs 2 von 5-8 Jahren.

Es werden Kopfstand, Purzelbäume geschlagen, oder mit Barren und Trampolin geturnt. Im Parkour können sich die Kinder austoben und Ihren Mut beweisen. Kinder und Eltern kommen gemeinsam ins schwitzen.

Der quasi nahtlose Übergang erfolgt auch freitags beim **Kinderturnen** mit Sascha und Mara, jetzt ohne Elternteil ab 17:30-19:00 Uhr.

Hier wird das erlernte spielerisch weiter verfolgt und vertieft.

Die **Senioren** werden durch Traudel und Irmela fit gehalten.

Mit Schongymnastik für Gelenke bei Athrose / Gelenkschmerzen werden Muskeln gelockert, gestrecht, und aufgebaut.

Darüber hinaus erfolgt auch im privaten Bereich einiges an Aktivitäten, wie gemeinsames Wandern oder Fahrrad fahren, etc.

Immer donnerstags von 10-11 Uhr und freitags um 20:00 bis 22:00 .

Bauch, Beine Po wird wieder dienstags 18-19 Uhr durch Claudia begleitet. Die fast Ganzkörpermuskulatur wird in Anspruch genommen und regt die Fettverbrennung an.

Dieses workout ist speziell für Frauen für jegliches Alter ausgelegt.

Wenn wir euer Interesse geweckt haben sollten, könnt ihr euch gerne bei einem Probetraining vor Ort anmelden.

Geeignete Sportbekleidung ist mitzubringen.

Turnabteilung

Mehrtagesfahrt der Freitags-Turner

Am Samstag, den 28.09.2020 fuhren 15 Turnerinnen und Turner der Freitags-Seniorengruppe des TUS Altrip in den Schwarzwald ins BASF Haus Breitnau.

Die ersten 4 Tage standen unter dem Motto "Hubertustage". Kulinarische Köstlichkeiten wie Wildschweinfilet, Hirschragout und sogar Rehrücken wurden abends angeboten. Für alle, die kein Fleisch mochten, gab es andere, schmackhafte Alternativen. Eine Gruppe von Jägern unterhielten uns musikalisch mit ihren Waldhörnern.

Die Wanderung mit dem Förster durch den schönen Schwarzwald fiel dem Nebel zum Opfer. Statt dessen wurde uns Breitnau und seine Besonderheiten näher gebracht.

Am Mittwoch fuhren sieben Senioren wieder nach Altrip, der Rest freute sich auf das "Oktoberfest". Bei Live-Blasmusik mit Weißwurst, Bier und Brez'n feierten wir zünftig, aber verhalten - wegen Corona.

Schwimmen, Sport und Wandern in schöner Umgebung mit herrlichen Wiesen, Wäldern und Bergen rundeten das Programm ab. Zwar war das Wetter kühl und durchwachsen, aber mit passender Bekleidung ausgestattet, sind wir jeden Tag unterwegs gewesen.

Eine Wanderung wird uns besonders im Gedächtnis bleiben. Von Breitnau bzw Hinterzarten ging es bergab zum Hofgut Sternen und für Theo Dorst durch die Ravennaschlucht wieder hinauf nach Breitnau. Einige Wanderer fuhren mit dem Sammeltaxi zurück. Diejenigen, die den Aufstieg vorbei am Zartenbach, an Mühlen und Sägewerken nach Hinterzarten wagten, genossen die Schönheit der vielfältigen Natur und waren stolz auf ihre Leistung.

Erwähnt werden muss auch der Spaziergang durchs Naturschutzgebiet Hinterzartener Moor. Wir waren begeistert von der abwechslungsreichen Flora und Fauna. Die mächtigen, bizarren, uralten Bäume entlang des Weges beeindruckten uns sehr. Es wurde uns vor Augen geführt, wie wunderbar und einzigartig unberührte Natur sein kann.

Wir haben uns - trotz Hygienemaßnahmen und Tragen von Gesichtsmasken - sehr wohl und gut aufgehoben gefühlt. Deshalb haben sich wieder 15 Senioren für 2021 angemeldet und hoffen, dass wir wieder frohe, unbeschwerte und angenehme Tage im schönen Hochschwarzwald verbringen können.

Brigitte Horn

MaxService
Sonnenschutz - Sicherheitstechnik

Rollladen - Markisen - Jalousien - Insektenschutz
Einbruchschutz - Türen/Fenster - Garagentore - Antriebe
Glaserarbeiten - Schlosserarbeiten - Reparaturservice

☎ 06236/409127

Maxstr.45, 67122 Altrip, www.maxservice.tv

SANITÄR & HEIZUNG

WEICKERT

- Heizungsanlagenbau
- Solaranlagen
- Wartung-Öl + Gas
- Notdienst
- Bäder
- Rohrreinigung

Moltkestr. 21 67122 Altrip
Telefon 06236 / 36 54

helmut.weickert@t-online.de www.shk-weickert.de

Kiosk

Im Juni 2019 wurde unser neues Kiosk mit einem Helferfest in Betrieb genommen.

Das zeitgemäß ausgestattete Kiosk wurde seitdem ausgiebig genutzt für Spielbewirtung (Jugend-, Aktiven- und AH-Spiele), allerlei Feste und Aktivitäten aller Abteilungen und das Sportwochenende.

In diesem Jahr war uns das leider durch Corona nur eingeschränkt möglich.

Nach Pflasterung der Fläche im Außenbereich, besteht nun wunderbare Gelegenheit nach den Spielen sitzen zu bleiben und mit Spielern, Fans, Schiedsrichtern und interessierten Altripern bei einem kühlen Bierchen zu fachsimpeln.

Da die Bewirtung ohne helfende Hände nicht geht, möchte ich mich bei meinen Helfern der B- und A-Jugend für ihren unermüdlichen Einsatz bedanken. Auch *Tumay Schneider* war immer da, wenn Not am Mann war, ebenso die Damen der AH waren tatkräftig dabei. Zur Unterstützung nach den Spielen sind stets unsere Platzwarte, *Rainer Wackenhut, Randolph Gräf und Julien Bleßmann* zur Stelle. Im Vorfeld kümmert sich *Uwe Zerwas* um die Getränke

Aber es gibt nie zu viele Helfer. Bei Interesse meldet euch gerne bei mir

Bärbel Stärck, (Tel. 0162 496 5080).

Aktivitäten in 2020

2020 war ein in jeder Hinsicht turbulentes Jahr. Gleich zu Jahresbeginn musste über den Erwerb eines neuen Rasentraktors entschieden werden, da eine Reparatur des defekten Mähers unter wirtschaftlichen Aspekten nicht mehr sinnvoll war.
Nach Recherchen und Angebotsvergleichen haben wir uns für einen neuen John Deere Rasentraktor (Typ X 950 R) entschieden.

Kurzbeschreibung: 3 Zylinder Dieselmotor, 25 PS, Schnittbreite 137 cm, hochentleerbares Grasfangsystem mit 650 ltr Fassungsvermögen.

Durch die finanziellen Rücklagen war es möglich den Kaufpreis von ca. 20.700 € ohne Kreditaufnahme (vor) zu finanzieren. Nach Abzug der Zuschüsse vom Sportbund, der Gemeinde, dem Kreis und der anteiligen Mwst. Rückerstattung belief sich die Nettobelastung auf rd. 12.250 €.

Leider musste im Sommer auch der handgeführte Wiesenmäher ersetzt werden. Wir haben ein nahezu neuwertiges Ersatzgerät für ca. 800 € angeschafft.

Nachdem im Vorjahr die Sportplätze unter den klimatischen Bedingungen und dem intensiven Spiel- und Trainingsbetrieb stark gelitten hatten und der mit Flutlicht ausgerüstete Trainingsplatz im Herbst-Winterbetrieb völlig überlastet und abgespielt war, mussten alle Plätze in 2020 umfassend regeneriert werden (Kosten 10.600 €).

Leider gab es auch in 2020 wieder Vandalismus sowohl auf dem TuS Gelände als auch in der Gemeinde. Wir verzeichneten Beschädigungen an Werbebanden, am Schaukasten, Verkaufsstand und Schmierereien an den Wänden. Diese Missstände wurden auch in einer Sendung des SWR 3 Fernsehens thematisiert.

Nachdem der alljährliche Pflegetag infolge der Coronasituation ausgefallen ist, haben nach den ersten Lockerungen die Fußballjugend sowie Mitglieder der Leichtathletikabteilung Restaurierungsarbeiten an den Gebäuden sowie am Gelände vorgenommen.

Aktuelles—Projekte

Neubau des Kiosks und Erweiterung des Kioskvorplatzes 2020

Durch diese Maßnahmen erfuhren unsere Sportstätten eine riesige Aufwertung. Dies macht sich durch einen großen Zuspruch bei verschiedenen von uns ausgerichteten Veranstaltungen bemerkbar.

Die Unterhaltung und Weiterentwicklung der Anlage ist eine ständige Herausforderung und auch kostenintensiv, wie aus den beiliegenden Zahlen ersichtlich ist.

Kosten der Sportanlage [€]	2019	2018	2017	2016
Sachausgaben	23.643	22.820	29.789	25.811
Personal	11.960	11.765	13.462	11.445
Summe	**35.603**	**34.585**	**43.251**	**37.256**

Nur durch den unermüdlichen Einsatz von zahlreichen Helfern und Gönnern kann dies dauerhaft gewährleistet werden.

Zum Vereinsgelände gehört noch die verpachtete Gaststätte mit Wohnung. Mit dieser Liegenschaft (424 qm) besteht ein Erbbaurechtsvertrag mit der Gemeinde. Dieser Vertrag läuft im Januar 2021 aus. Leider war eine knappe Mehrheit im Gemeinderat nicht kompromissbereit und hat für den neuen Pachtvertrag (Laufzeit 30 Jahre) eine jährliche Erbbauzinserhöhung von 788 auf 3.180 € durchgesetzt. Nach kontroversen Diskussionen beschloss die MV

MÄHROBOTER. VON STIHL.

BRINGEN IHREN RASEN IN BESTFORM.

Süß Rasenmäher-Center GmbH

Industriestr. 36
67346 Speyer
www.rasenmaehercenterspeyer.de

Jetzt Termin mit Philipp Dell zur Gartenbesichtigung vereinbaren unter 06232/2984930.

über 25 Jahre

Elektro-Mansky
Inh. Volker Mansky
Meisterbetrieb
Elektro-Installationen

- Asbest-Sachverständiger, berechtigt z. Entsorgen asbesthaltiger Nachtspeicheröfen
- Sprech- u. Klingelanlagen
- Elektro-Groß- u. Kleingeräte
- Warmwasserbereitung
- Elektroheizung
- Kabelanschlüsse
- Antennenbau

Elektro Mansky Angelshop

Ludwigstraße 47, Tel. 34 67 Fax 46 49 81

Blumenhaus
Schroth

67122 Altrip
Speyerer Straße 45
Tel.: 06236 2060

20 JAHRE IN ALTRIP

Imbiss Taormina

Fam. Lupo
67122 Altrip, Am Ludwigsplatz 2

Aktuelles—Projekte

am 4. September 2020 dem Abschluss des Vertrages zuzustimmen, da die Vereinsgaststätte so etwas wie das Herz des Vereins darstellt.

Inzwischen wurde auch der Pachtvertag für die Vereinsgaststätte mit der Familie Kalaitzoglou erneuert.

Die Fußballabteilung - insbesondere die Fußballjugend des TuS Altrip—haben sich in den letzten Jahren sowohl in der Breite (Anzahl der Mannschaften) als auch in der Qualität (Spielklasse) erfolgreich weiterentwickelt. Leider ist die Kapazität der Sportanlagen nicht entsprechend mitgewachsen. Besonders im Spätherbst gibt es mangels ausreichender Beleuchtung enorme Engpässe bzw. unbefriedigende Trainingskapazitäten. Inzwischen muss sogar auf Kunstrasenplätze befreundeter Vereine ausgewichen werden. Dieser Zustand ist für einen Verein mit Ambitionen unbefriedigend und soll verbessert werden.

Wir haben daher bereits im Frühjahr mit Fachfirmen und Planern die Lage zum Bau einer zusätzlichen Flutlichtanlage sondiert. Die dazu notwendigen Schritte (Zustimmung der Gemeinde, Erstellung der Baupläne, Einholung der Baugenehmigung, Einreichung der Zuschussanträge etc.) wurden in die Wege geleitet. Bei der nächsten MV soll über die Realisierung des Projektes entschieden werden. Ziel ist es die Anlage bis zum Herbst 2021 betriebsbereit zu haben. Die Investitionssumme beträgt etwa 75.000 €.

Insgesamt sind kurz– bis mittelfristig folgende Projekte mit einem Umfang von ca. 115.000 € vorgesehen:

Flutlicht	75.000 €
Fußballtore	3.000 €
Überdachung des Kioskvorplatz	7.000 €
Neuanlage Stadionrasen	30.000 €

Zur Durchführung der Projekte werden natürlich helfende Hände gebraucht. Wir setzen wie bei bisherigen Projekten auf tatkräftige Unterstützung unserer Mitglieder.

Mitgliederverwaltung

Die voraussichtlichen Mitgliederzahlen zum Jahresende 2020 betragen

Mitglieder	870
- davon jünger als 18 Jahre	420
- davon Familien	90 mit insgesamt 300 Personen

Aufteilung auf die Abteilungen (Doppelbelegungen möglich)

Abteilung	gesamt	männlich	weiblich
Badminton	81	48	33
Fussball	477	435	42
Leichtathletik	95	49	46
Turnen	345	122	223

Altersstruktur

Altersgruppe	gesamt	männlich	weiblich
0-6	122	64	58
7-14	249	161	88
15-18	111	84	27
19-26	54	47	7
27-40	87	58	29
41-60	178	118	60
61-99	137	86	51

COMTEXDA-TREUHAND
Steuerberatungsgesellschaft mbH
67480 Edenkoben · Weinstraße 66
(im Gebäude der Sparkasse Südliche Weinstraße)
Tel.: 0 63 23 94 94 0 / Fax: 0 63 23 94 94 17
E-Mail: posteingang@comtexda-treuhand.com
Internet: www.comtexda-treuhand.com

Thomas Stuirbrink
Steuerberater · Geschäftsführer
67122 Altrip · Schillerstr. 22
Tel.: 0 62 36 42 50 57 / Fax: 0 62 36 42 50 56
E-Mail: thomas.stuirbrink@t-online.de

CT
COMTEXDA - TREUHAND

Alle Steuerberaterleistungen

einschließlich

- Finanzbuchführungen, Lohnbuchführungen, Anlagenbuchführungen
- Jahresabschlüsse mit allen betrieblichen Steuererklärungen von Unternehmen unterschiedlicher Rechtsformen, Größen und Branchen
- Gewinnermittlungen mit allen betrieblichen Steuererklärungen von Freiberuflern und Gewerbetreibenden
- Private Einkommensteuererklärungen
- Betriebswirtschaftliche Beratungen
- Private Altersvorsorge-, Finanz- und Vermögensplanungen
- Existenzgründungsberatungen

Schlosserei
Kremer & Grieb

- Tore und Zäune
- Geländer aller Art
- Garagentore und Antriebe
- Briefkastenanlagen
- Stahltreppen
- Überdachungen
- Vordächer
- Sicherheit ums ganze Haus
- Schließanlagen
- Fenstergitter
- Fliegengitter
- Zaunanlagen
- Kleinere Stahlkonstruktionen
- Hochwasserschutz
- Edelstahlverarbeitung
- Insektenschutz

Valentinianstr. 7 – 67122 Altrip – Telefon: 0 62 36 / 42 51 53

... alles geht zu BRUCH

denn Auswahl, Qualität und Service sind ´ ne Wucht !

Wein- und Getränkefachmärkte

Altrip Rheingönheimerstr. 95	Lu-Oggersheim Mannheimerstraße 69	Lu-Rheingönheim Hauptstraße 194
Lu-Süd Lagerhausstraße 24	Wir liefern auch ins Haus. Tel. 0621 / 680777	Ma.-Feudenheim Hauptstraße 134 - 136

email: allesgehtzubruch@gmx.de
Internet: www.allesgehtzubruch.de

Platzwart—FSJ

FSJ beim TuS Altrip

Auch in diesem Jahr besetzt der TuS Altrip eine FSJ-Stelle. Das FSJ (Abkürzung für Freiwilliges Soziales Jahr) ist ein Freiwilligendienst in sozialen Bereichen. Er wird in Deutschland für Jugendliche und junge Erwachsene angeboten, die die Vollzeitschulpflicht bereits erfüllt haben und noch nicht das 27. Lebensjahr vollendet haben. Die Freiwilligen im FSJ arbeiten in einer gemeinwohlorientierten Einrichtung. Solche Einrichtungen sind etwa Krankenhäuser, Altenheime, Kindergärten, oder Schulen. Aber auch immer mehr Sportvereine bieten diesen Freiwilligendienst an, so auch der TuS Altrip. Dieses Jahr wird die Stelle von Julian Blessmann, der im Sommer seine Schulausbildung abgeschlossen hat und Kapitän unserer B1-Jugendmannschaft ist besetzt. Julians Aufgaben sind vielfältig. In erster Linie unterstützt er vormittags unsere Platzwarte bei der Pflege und Instandhaltung der Anlage des TuS Altrip. Dort gibt es immer eine Menge zu tun, denn das Gelände mit den drei Naturplätzen ist sehr weitläufig.

Das Bild zeigt Julian mit den drei Platzwarten *Rainer Wackenhut, Randolph Gräf, Wolfgang Merz* und dem neuen Rasenmäher, die Hauptanschaffung 2020!

Doch auch die soziale Arbeit kommt nicht kurz, denn Nachmittags unterstützt Julian die Übungsleiter der Ballschule und G-Jugend beim Zähmen der kleinen Kicker und er selbst trainiert auch noch die E-Jugend des TuS Altrip unterstützt von zwei B-Jugend-Kameraden. Geplant ist auch die Weiterführung der Fußball-AG in der Albert-Schweizer-Schule, die sein FSJ-Vorgänger "vor Corona" betreut hatte.

Wolfgang Merz beendet seine Tätigkeit als Platzwart zum Ende des Jahres. Der Vorstand bedankt für seinen langjährigen Einsatz.

Termine 2021 (soweit vorhanden)

Termine 2021 - Vorstandssitzungen TuS Altrip

Montag, 08. März	Montag, 06. September
Montag, 03. Mai	Montag, 29. November
Montag, 17. Mai	

Termine 2021 geschäftsf. Vorstandssitzungen

Montag, 18. Januar	Montag, 30. August
Montag, 22. Februar	Montag, 04. Oktober
Montag, 22. März	Montag, 08. November
Montag, 26. April	
Montag, 28. Juni	

TuS Altrip Termine 2021

???	Pflegetag der Gemeinde Altrip
???	Rosenmontagsumzug
???	Sponsorenessen
26. März	Mitgliederversammlung 2021
???	Pflege- und Reinigungstag beim TuS Altrip
13. Mai	Himmelfahrt/ Vatertagstreffen im Waldpark
???	Schülersportfest Leichtathletik
04.-06. Juni	Sportwochenende TuS
18.-20. Sept.	Kerwe/Kerwestand
30. Nov.	Weihnachtsessen
04.-05.	Dezember Stand auf dem Weihnachtsmarkt

Sonstige Termine 2021

02. - 05. Juli	Fischerfest 2021

Der TuS Altrip bedankt sich bei allen Übungsleitern, Funktionsträgern, Helferinnen und Helfern, Zuschauern, der Gemeinde, Werbepartnern und Spendern, die auch im Corona Jahr 2020 ihren Beitrag geleistet haben.

Wir wünschen allen Vereinsmitgliedern und Freunden des TuS Altrip ein besinnliches Weihnachtsfest und einen guten Start in das neue Jahr.

Halten Sie sich bitte an die Corona Regeln und vor Allem

Bleiben Sie gesund!

WirmachenDruck.de

Sparen Sie bis zu 50% beim Druck!

Impressum:

Herausgeber: TuS 1906 e.V. Altrip
1. Vorsitzender Peter Schunk
Dezember 2020

Redaktion: Helmut Mürtz
Fotos: eigen, Abteilungen

… und nach dem Sport treffen wir uns in unserer Vereinsgaststätte …

Öffnungszeiten:

Dienstag bis Samstag 17—22:30 Uhr
Sonntag & Feiertage 11—14:30 & 17—22:30 Uhr
Montag Ruhetag

Telefon: 06236 / 3310